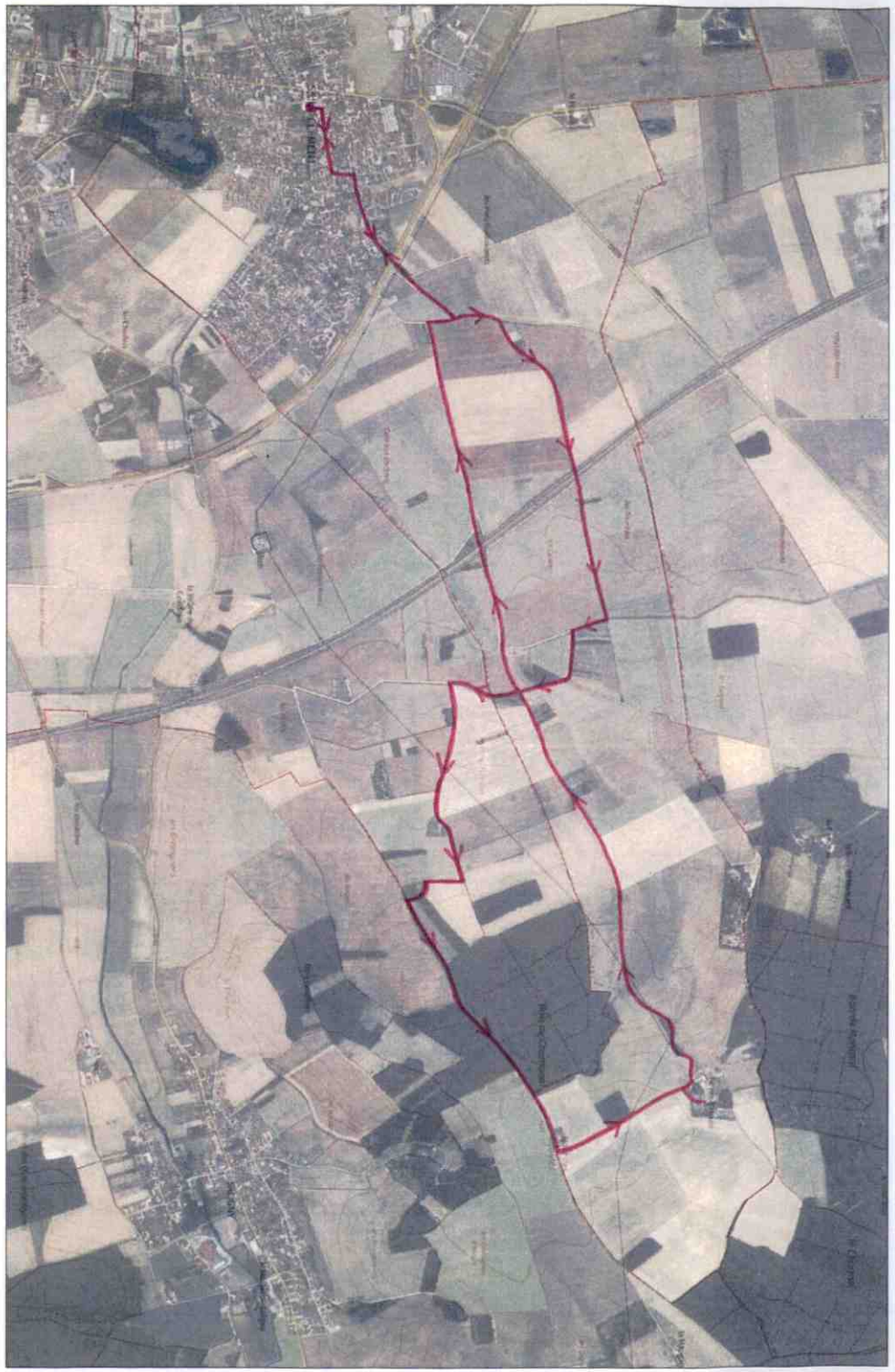

Ville de
Saint-Clément

organise
le 29 mai 2026
sa 18ème RANDONNÉE DÎNATOIRE
avec ANIMATIONS MUSICALES

Plaine d'Heuré

BULLETIN D'INSCRIPTION

Du lundi 4 mai au vendredi 22 mai 2026 à :

Mairie
35, rue Général Leclerc
89100 SAINT-CLEMENT

☏ Renseignements au 03.86.83.16.16

Veuillez inscrire le nom de chaque participant.

Règlement par chèque à l'ordre du Trésor Public
à l'inscription

NOM	PRÉNOM	MONTANT
TOTAL		

RANDONNÉE DINATOIRE DE SAINT-CLEMENT

VENDREDI 29 MAI 2026

DÉPART :
- ☞ entre 17h30 et 20h
- ☞ Salle des Fêtes - place de l'église

TARIFS :
- ☞ Adulte à partir de 12 ans : 16 €
- ☞ Enfant (jusqu'à 11 ans) : 9 €
- ☞ Règlement par chèque à l'ordre du Trésor Public

Dans le cas où la randonnée serait annulée par arrêté Préfectoral lié à la météo, aucun remboursement ne sera effectué.

⚐ Randonnée limitée à 600 personnes

JE PREPARE MA RANDONNEE

- ✓ Je porte des chaussures de marche ou baskets confortables.
- ✓ Dans mon sac à dos je prévois :
  - 1 GOBELET
  - DES COUVERTS
  - 1 GILET JAUNE ou autre équipement de sécurité
  - 1 LAMPE TORCHE

INFORMATIONS PRATIQUES

- Les enfants de -12 ans doivent être accompagnés.
- Nos amis les chiens ne sont pas admis.
- La randonnée se fera par tous les temps, sauf en cas d'arrêté Préfectoral

Respectons le tri des déchets